

PLANTA EM CORTE DA RUA
Sem escala

TRECHO 01:
 TIPO DE REVESTIMENTO: CALÇAMENTO EM BLOQUETE
 EXTENSÃO DA RUA: 65,24+36,22+64,47+39,97+42,04+75,96+19,04+7,06 = 350,00m
 LARGURA DA RUA: 6,00 M (com o meio-fio)
 LARGURA DA CAIXA ROLANTE: 5,10 M
 ÁREA DE REGULARIZAÇÃO: 350,00*6,00 = 2.100,00 M²
 ÁREA A PAVIMENTAR: 350,00*5,10 = 1.785,00 M²
 MEIO-FIO COM SARJETA EXTRUSADA: MEIO FIO (15X10X23CM) E SARJETA (30X8CM)
 65,42+65,04+36,87+35,58+64,22+64,73+39,47+40,47+41,57+42,51+75,62+76,90+18,31+
 19,78+6,45+7,62 = 700,56 M
 MEIO-FIO DE TRAVAMENTO: CONCRETO PRE-MOLDADO 12X16,7X35X100 CM
 6,00+6,00 = 12,00 M
 DESCIDA D'ÁGUA PARA SARJETA: 2 descida de 1,50m = 3,00M

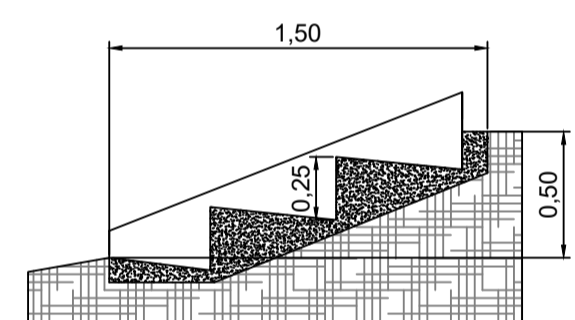

Descida d'água em corte
Sem escala

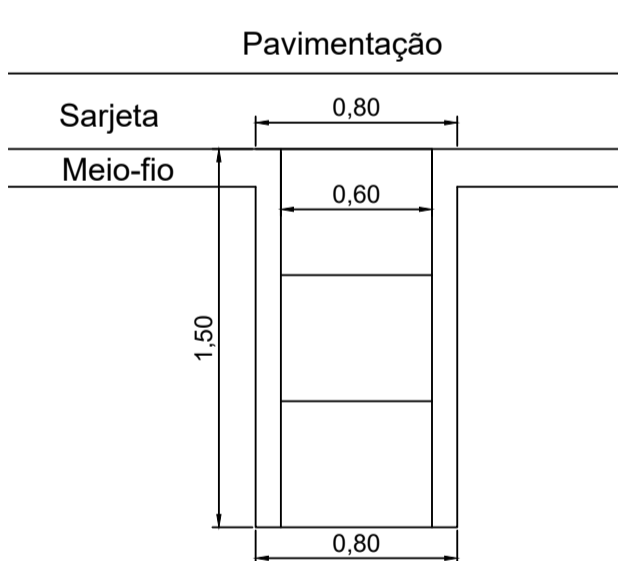

Descida d'água em planta
Sem escala

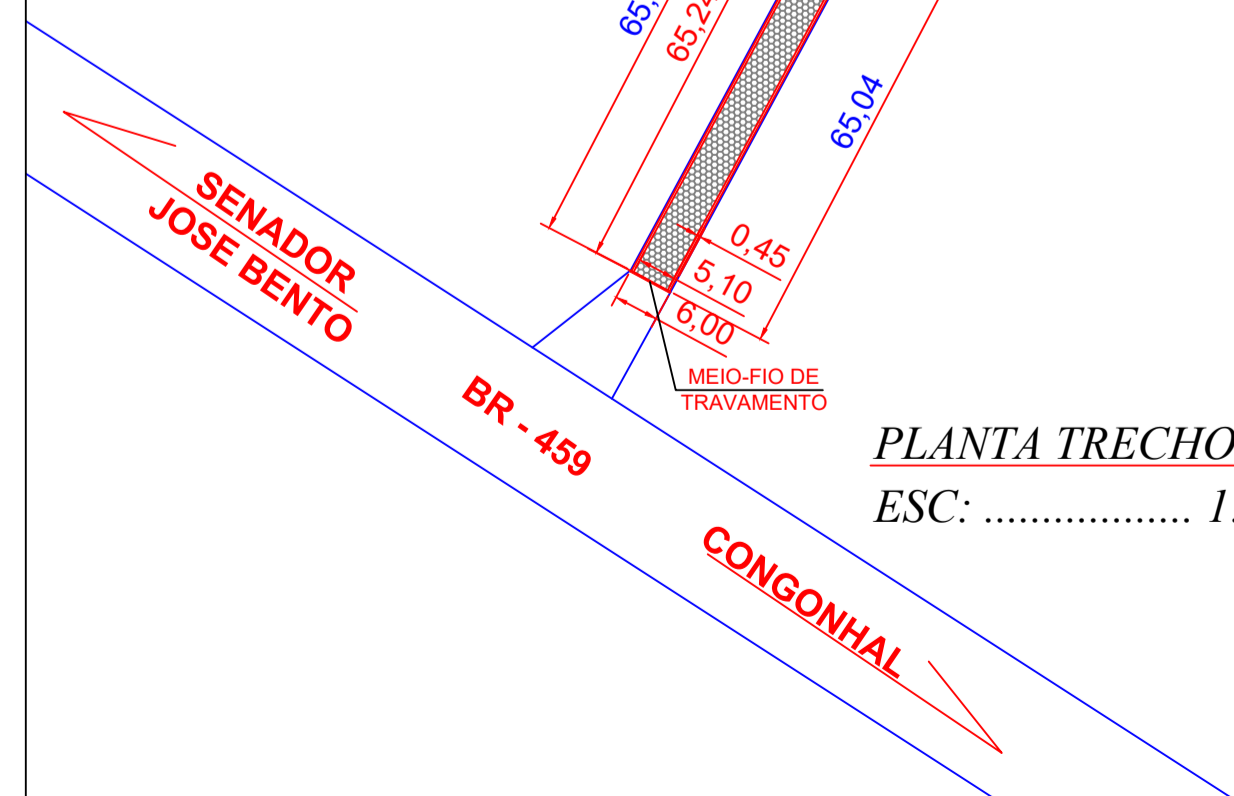

PLANTA TRECHO 01 (ESTRADA TRÊS BARRAS)
ESC: 1:1000

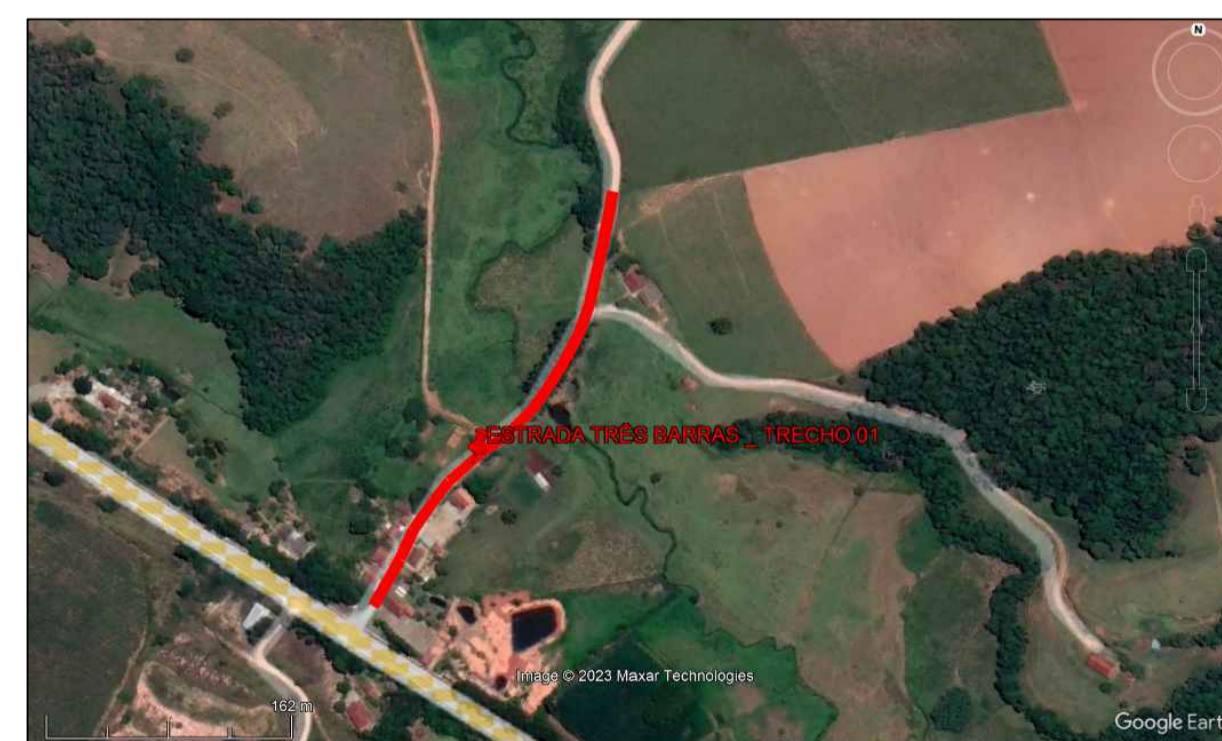

PLANTA DE LOCALIZAÇÃO TRECHO 01 (ESTRADA TRÊS BARRAS)
 INICIO: 22.141204° / -46.134358°
 FINAL: 22.138469° / -46.132821°

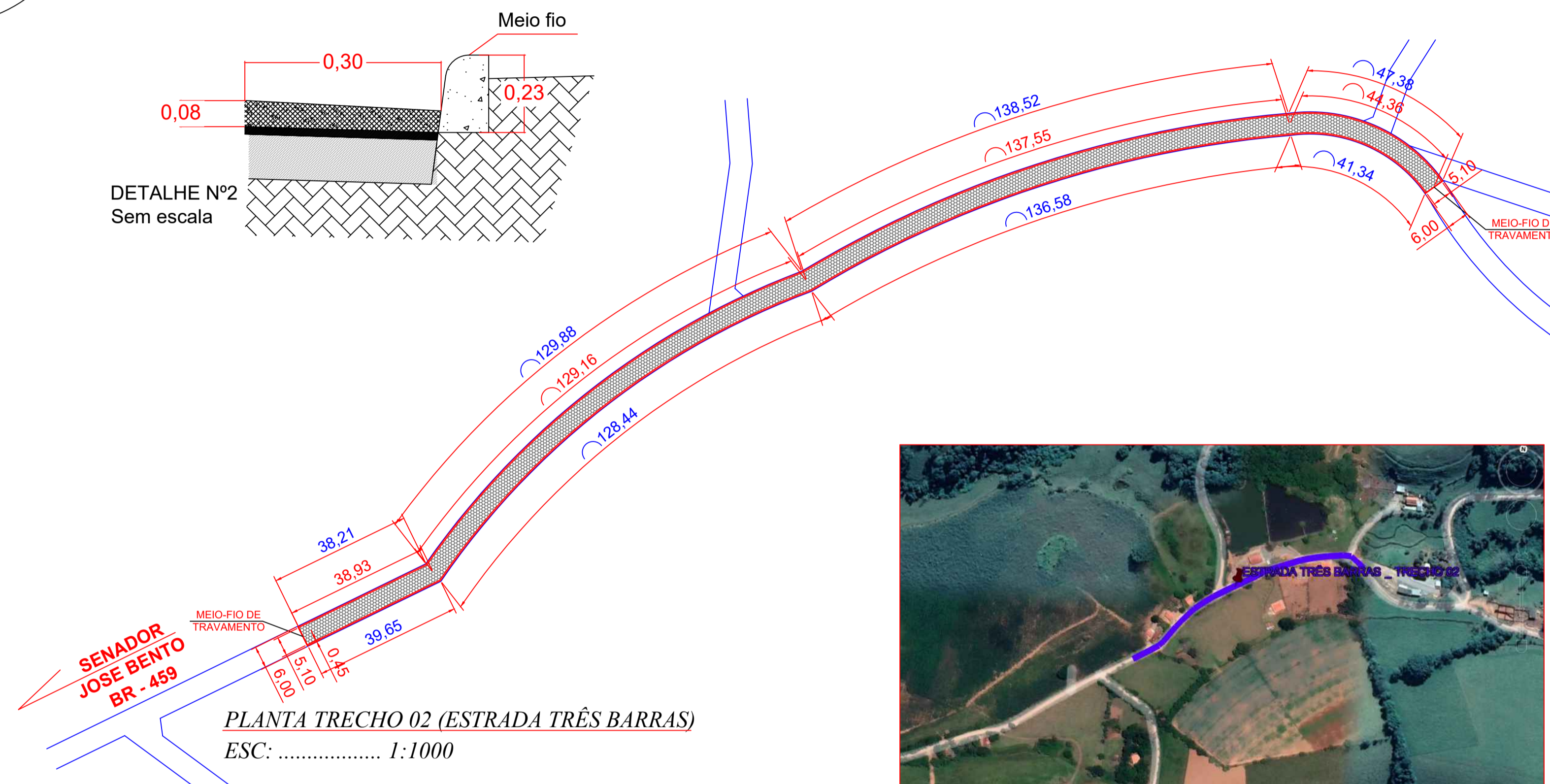
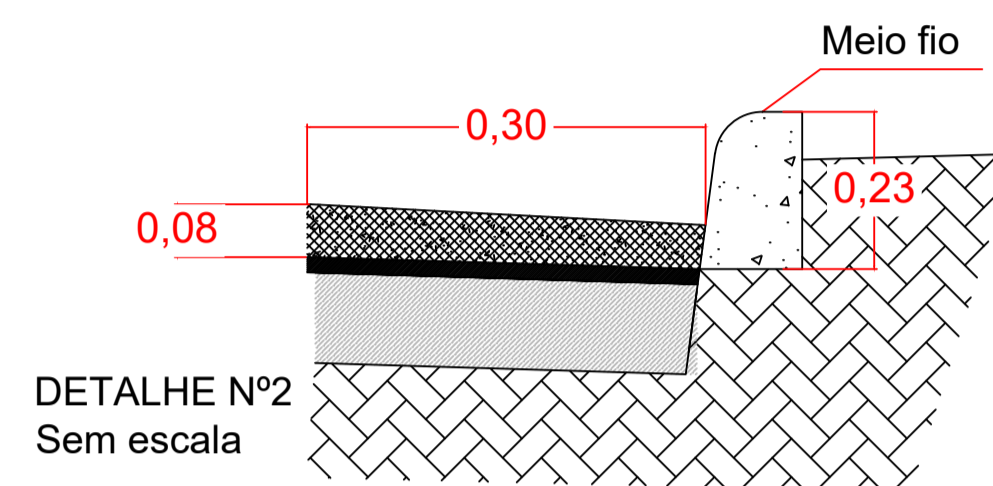
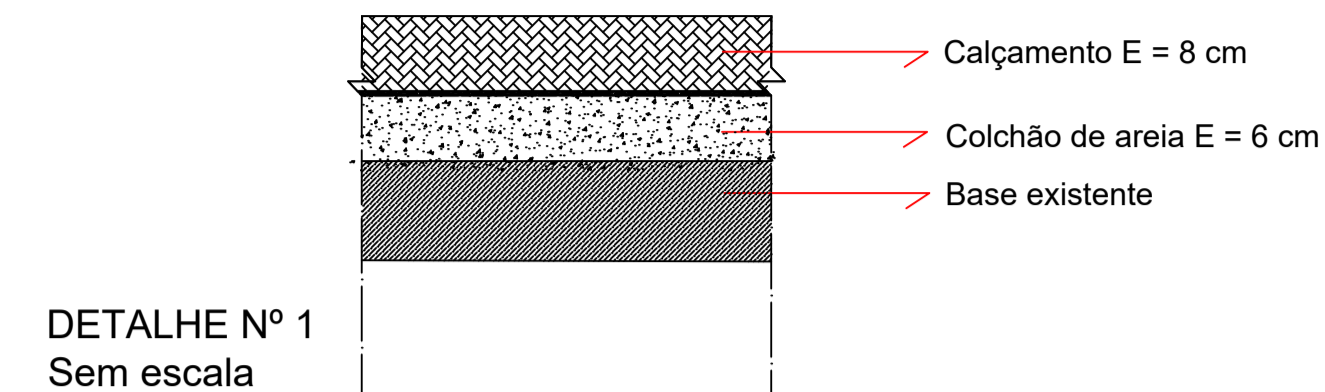

PLANTA TRECHO 02 (ESTRADA TRÊS BARRAS)
ESC: 1:1000

TRECHO 02:
 TIPO DE REVESTIMENTO: CALÇAMENTO EM BLOQUETE
 EXTENSÃO DA RUA: 38,93+129,16+137,55+44,36 = 350,00m
 LARGURA DA RUA: 6,00 M (com o meio-fio)
 LARGURA DA CAIXA ROLANTE: 5,10 M
 ÁREA DE REGULARIZAÇÃO: 350,00*6,00 = 2.100,00 M²
 ÁREA A PAVIMENTAR: 350,00*5,10 = 1.785,00 M²
 MEIO-FIO COM SARJETA EXTRUSADA: MEIO FIO (15X10X23CM) E SARJETA (30X8CM)
 38,21+39,65+129,88+128,44+138,52+136,58+47,38+41,34 = 700,00 M
 MEIO-FIO DE TRAVAMENTO: CONCRETO PRE-MOLDADO 12X16,7X35X100 CM
 6,00+6,00 = 12,00 M



PLANTA DE LOCALIZAÇÃO TRECHO 02 (ESTRADA TRÊS BARRAS)
 INICIO: 22.129361° / -46.120556°
 FINAL: 22.128049° / -46.117729°

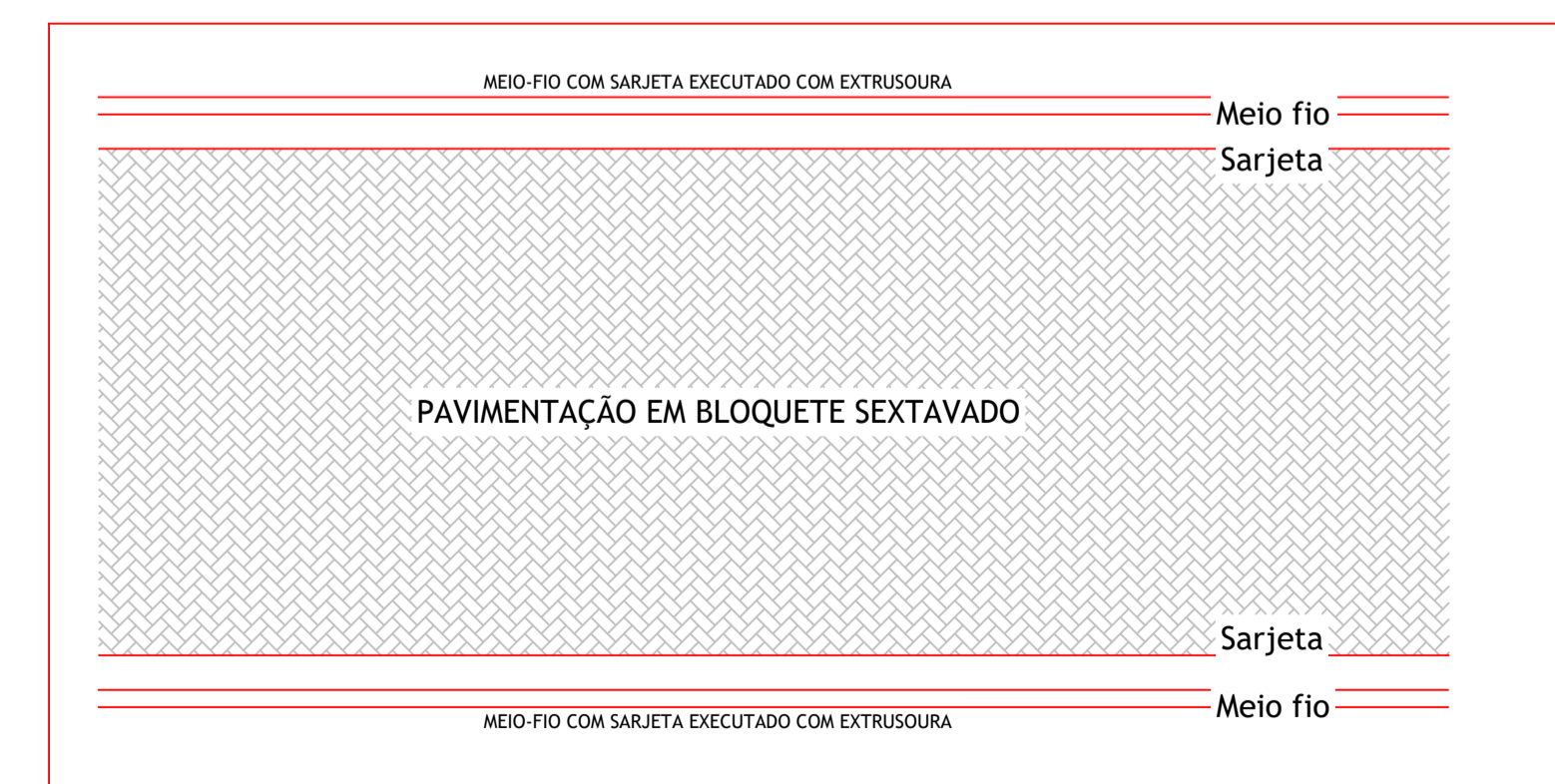

DETALHE DA PAVIMENTAÇÃO DA ESTRADA
ESC. sem escala

PROJETO BASICO		FOLHA UNICA
		ESCALA Indicada
PROJETO: CALÇAMENTO ESTRADA DO BAIRRO TRÊS BARRAS LOCAL: ESTRADA TRÊS BARRAS - TRECHO 01 e TRECHO 02, BAIRRO TRÊS BARRAS, SENADOR JOSÉ BENTO PROP.: PREFEITURA MUNICIPAL DE SENADOR JOSÉ BENTO		
SITUAÇÃO SEM ESCALA		
		PROP.: PREFEITURA MUNICIPAL SENADOR JOSÉ BENTO Prof. FERNANDO CESAR FERNANDES CNPJ: 18.673.926/0001-42 RESP.: ENG. CIVIL DARIAM JONNIS JOSE DA SILVA CREA-MG: 174.603/D