

SEÇÃO TIPO (PAV. EM PISO INTERTRAVADO)

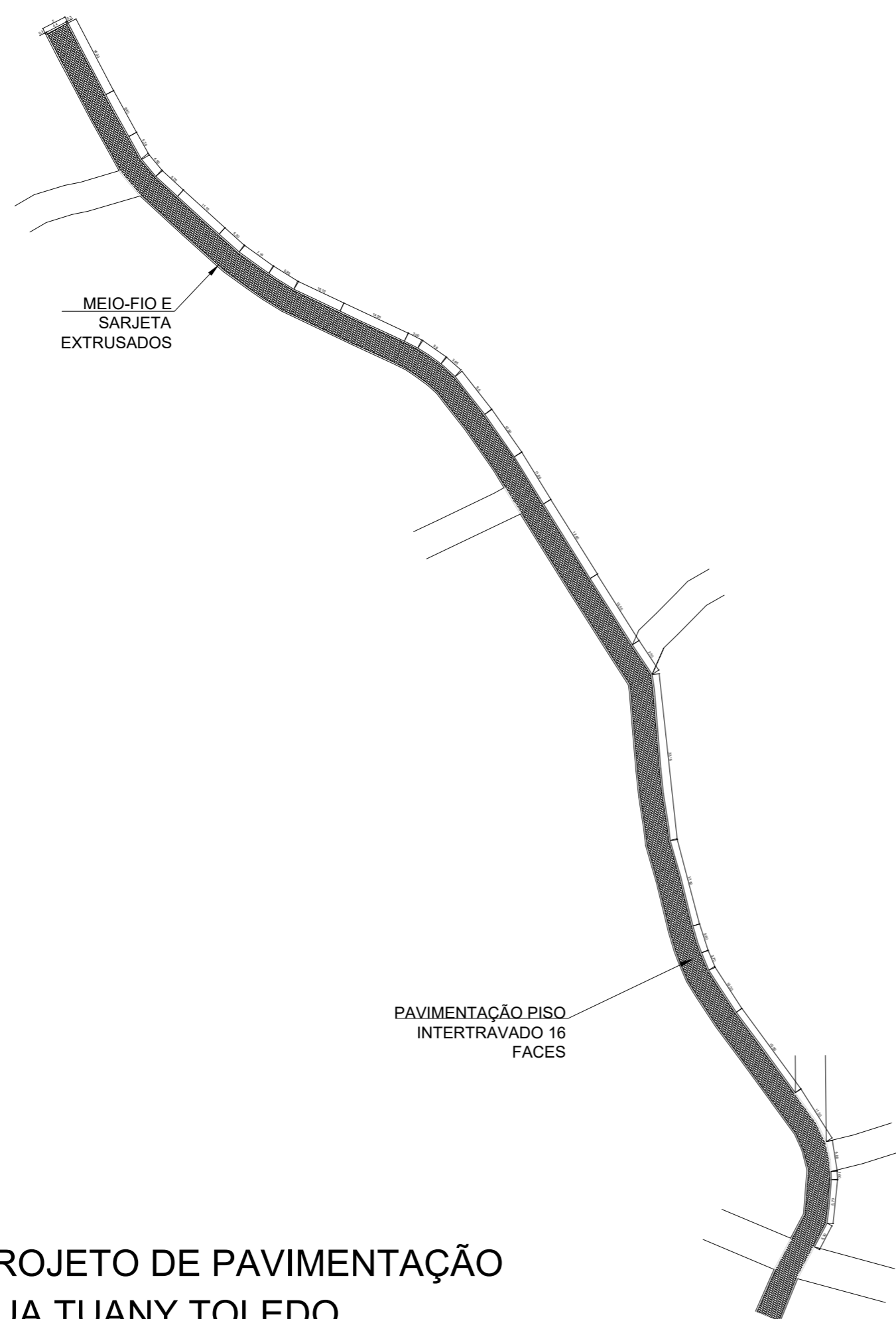

PROJETO DE PAVIMENTAÇÃO
RUA TUANY TOLEDO
ESCALA.....1/100.

| TABELA RESUMO DE PAVIMENTAÇÃO | | | |
|---------------------------------|-------------------------|-----------------------------|----------|
| ÁREA TOTAL | 1.500,00 m ² | GUIA + SARJETA TRECHO CURVO | 100,00 m |
| ÁREA DE GUIA E SARJETA | 180,00 m ² | GUIA + SARJETA TRECHO RETO | 500,00 m |
| ÁREA DE PISO INTERTRAVADO | 1.320,00 m ² | EXTENSÃO LINEAR TOTAL | 300,00 m |
| M ³ DE BASE (E=0,10) | 150,00 m ³ | LARGURA MÉDIA | 5,00 m |

Classificação das Vias: “Tráfego Leve” - Ruas de características essencialmente residenciais, para as quais não é previsto o tráfego de ônibus, podendo existir ocasionalmente passagens de caminhões e ônibus em número não superior a 20 por dia, por faixa de tráfego, caracterizado por um número "N" típico de 10 solicitações do eixo simples padrão (80 KN) para o período de projeto de 10 anos.



PREFEITURA MUNICIPAL DE SENADOR JOSÉ BENTO - MINAS GERAIS
PRAÇA DANIEL DE CARVALHO, 150 - CNPJ: 18.675.926/0001-42
FONE: (35) 3426-1020 FAX: (35) 3426-1013 - E-MAIL: senadorjosebentomg@gmail.com

DEPARTAMENTO DE ENGENHARIA MUNICIPAL

PROJETO DE PAVIMENTAÇÃO

FOLHA
01-01

ASSUNTO: PAVIMENTAÇÃO DE VIAS URBANAS EM PISO INTERTRAVADO

ENDEREÇO DA OBRA:

PROPRIETARIO : PREFEITURA MUNICIPAL DE SENADOR JOSE BENTO/MG.

LOCAL: RUA TUANY TOLEDO, BAIRRO SÃO PEDRO

CIDADE: SENADOR JOSÉ BENTO/MG.

DESCRIÇÃO DO PROJETO:

PAVIMENTAÇÃO DE VIAS URBANAS

ESCALA: INDICADA DATA: 22/04/2024 REVISÃO: 01 ART Nº MG20242927736

LOCALIZAÇÃO :

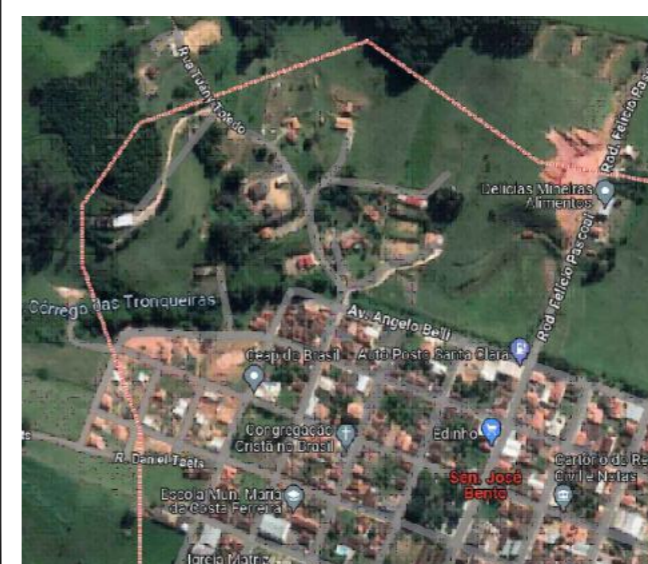

PROPRIETÁRIO: MUNICÍPIO DE SENADOR JOSÉ BENTO
FERNANDO CESAR FERNANDES - PREFEITO MUNICIPAL

ENGENHEIRO RESPONSÁVEL DO PROJETO
CIBELES A. DE FREITAS CARVALHO
CREA SP 5070445752/D MG

APROVAÇÃO DO MUNICÍPIO: