

OBSERVAÇÃO:

CALÇAMENTO DE ESTRADA EM INTERTRAVADO SEXTAVADO NA ESTRADA MUNICIPAL DO BAIRRO BREJINHO NO MUNICÍPIO DE SENADOR JOSÉ BENTO, INÍCIO DO CALÇAMENTO APOS A FAIXA DE DOMÍNIO DA RODOVIA BR-459 COM ACESSO NO KM 68,50. A OBRA DE PAVIMENTAÇÃO TERÁ SEU INÍCIO FORA DA FAIXA DE DOMÍNIO DA RODOVIA BR-459, INICIANDO A PAVIMENTAÇÃO FORA DA FAIXA DE DOMÍNIO.

CROQUI DE LOCALIZAÇÃO

COORDENADAS INÍCIO (22°08'04,06"S / 46°09'44,49"O) FIM (22°08'08,20"S / 46°09'54,85"O)

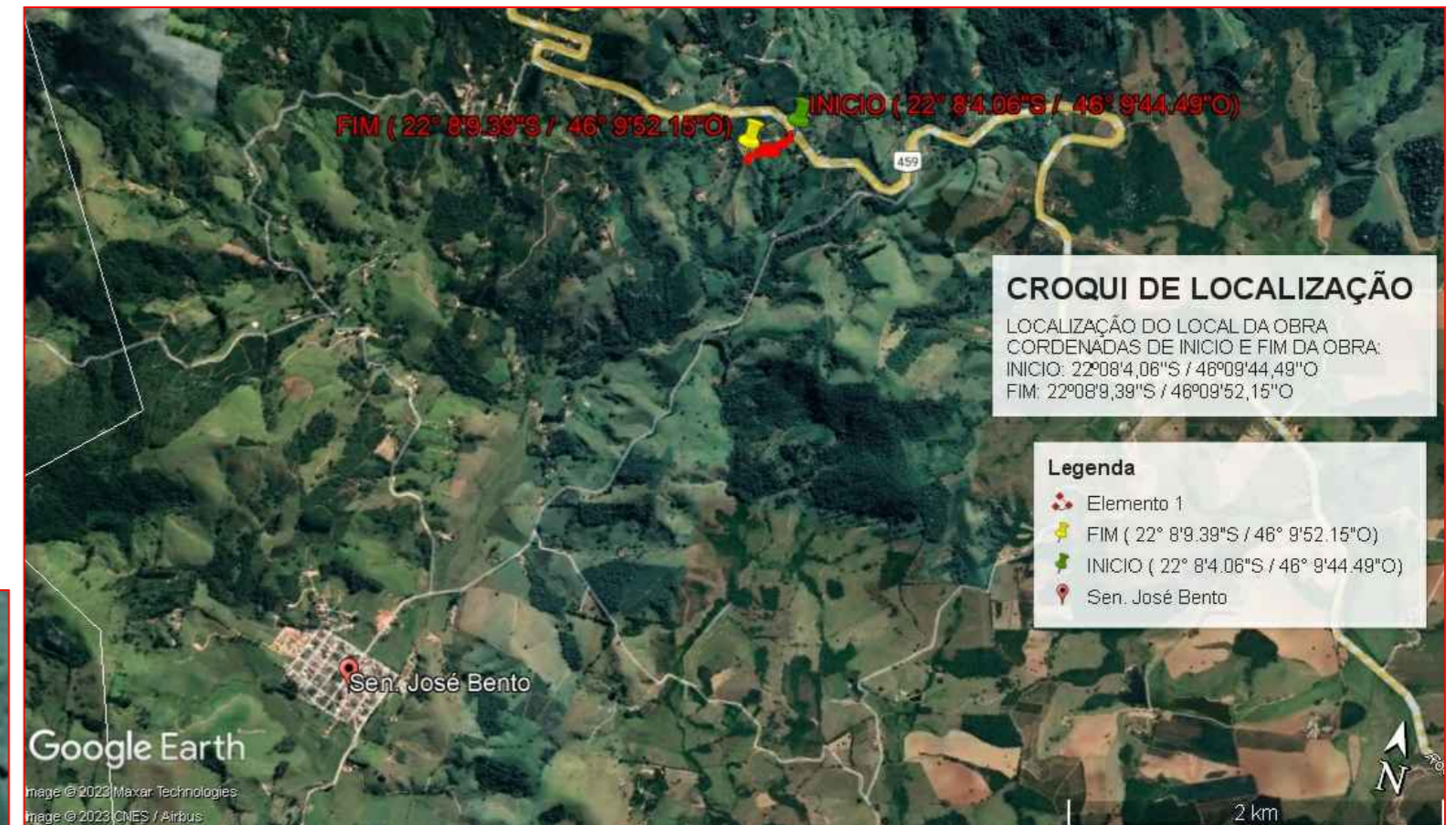
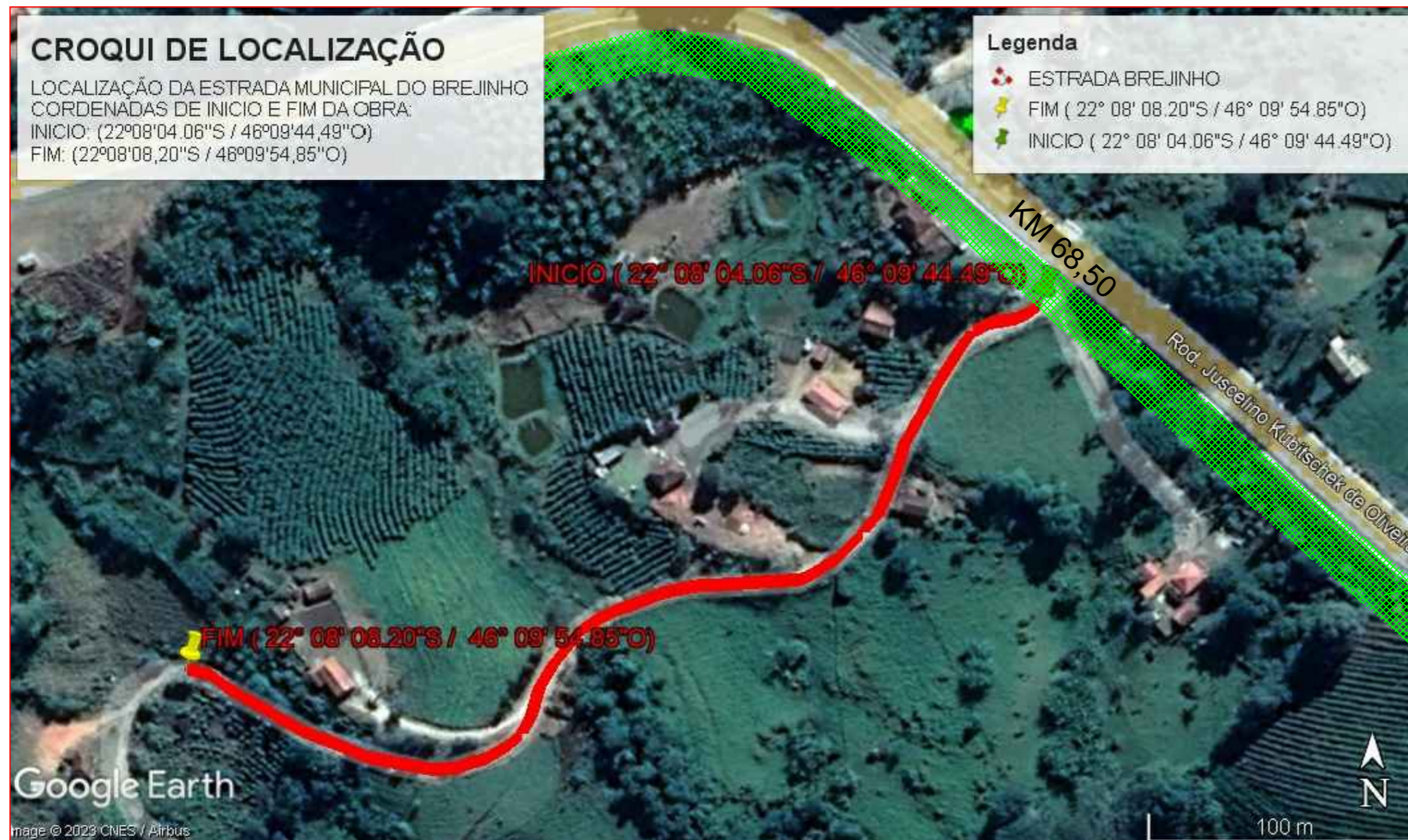

Faixa de domínio

CROQUI DE LOCALIZAÇÃO	FOLHA	UNICA
	ESCALA	Indicada
<p>PROJETO: CALÇAMENTO DE ESTRADA EM INTERTRAVADO SEXTAVADO</p> <p>LOCAL: ESTRADA MUNICIPAL DO BREJINHO, BAIRRO DO BREJINHO SENADOR JOSÉ BENTO</p> <p>PROP.: PREFEITURA MUNICIPAL DE SENADOR JOSÉ BENTO</p>		
<p>SITUAÇÃO SEM ESCALA</p>		<p>PROP.: PREFEITURA MUNICIPAL SENADOR JOSÉ BENTO Pref. FERNANDO CESAR FERNANDES CNPJ: 18.675.926/0001-42</p> <p>RESP.: ENG. CIVIL DARIAM JONNIS JOSE DA SILVA CREA-MG: 174.603/D</p>