

(20X) BROCAS ARMADAS 5,00m

(1X) SAPATA (3,50X2,00X0,40)

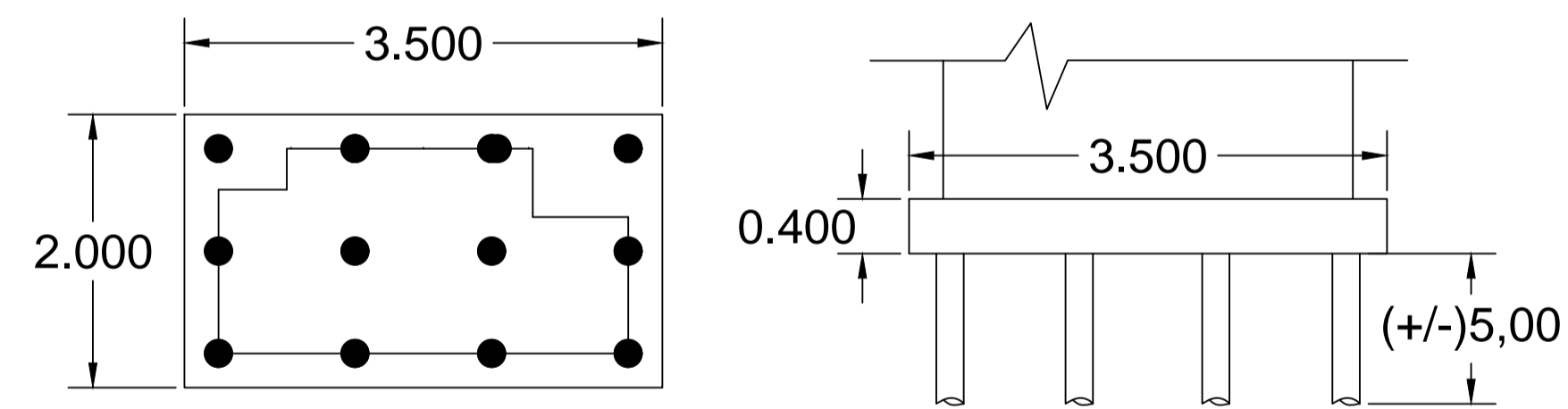
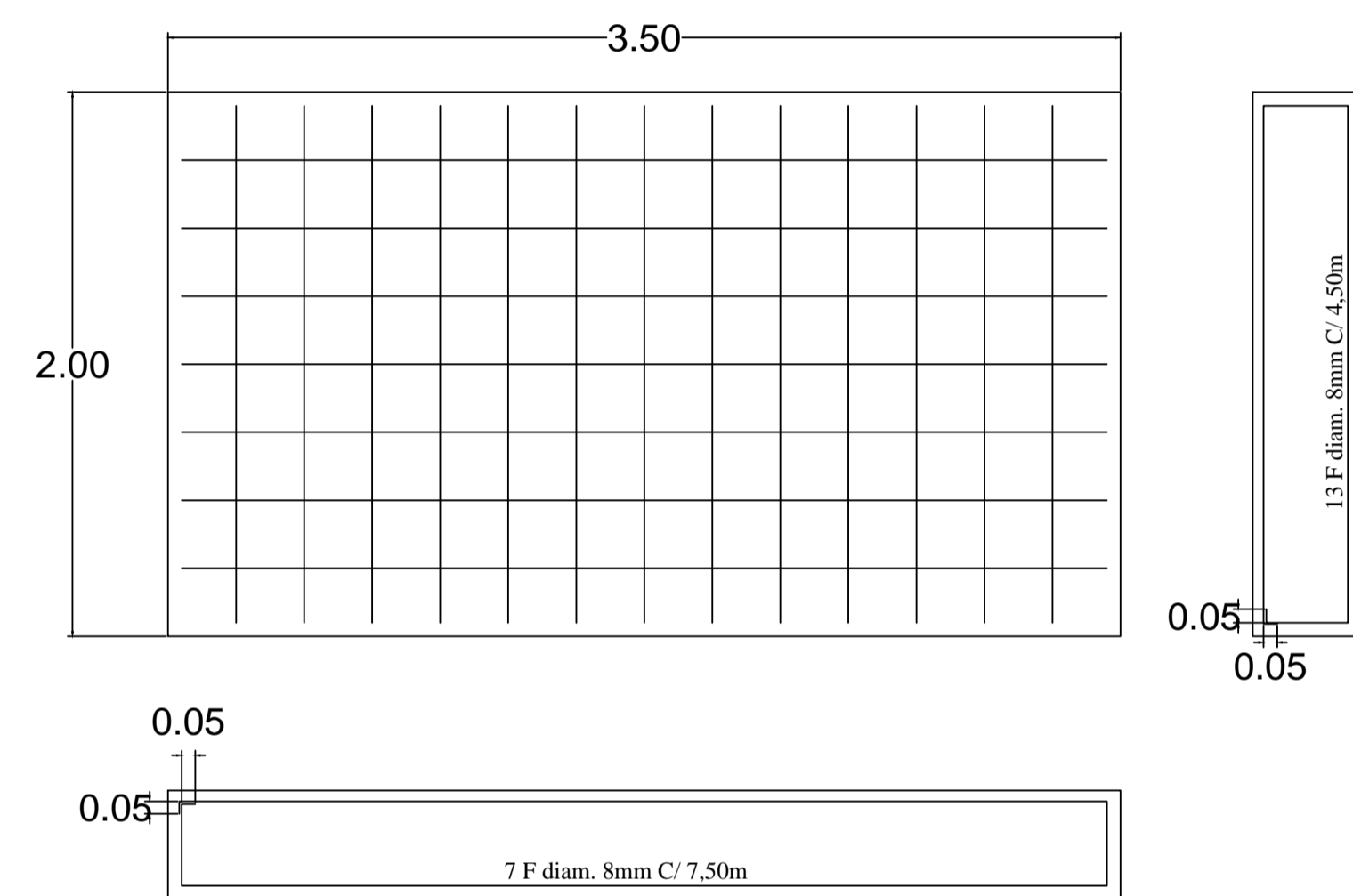

(1X) SAPATA (3,50X2,00X0,40)  
12 BROCAS DIAM. 20CM COM 5,00M

(1X) SAPATA (2,50X1,50X0,40)

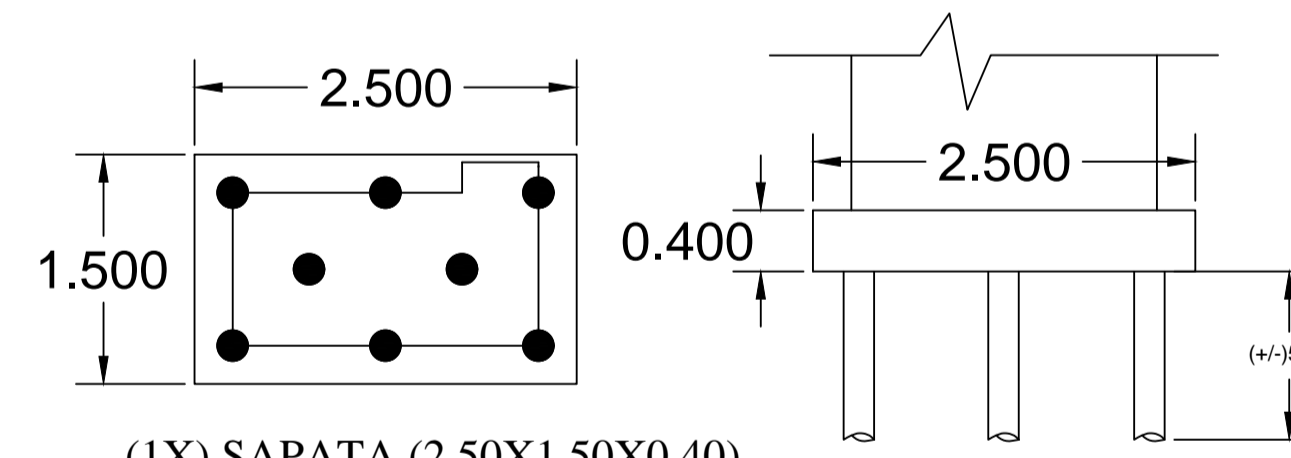
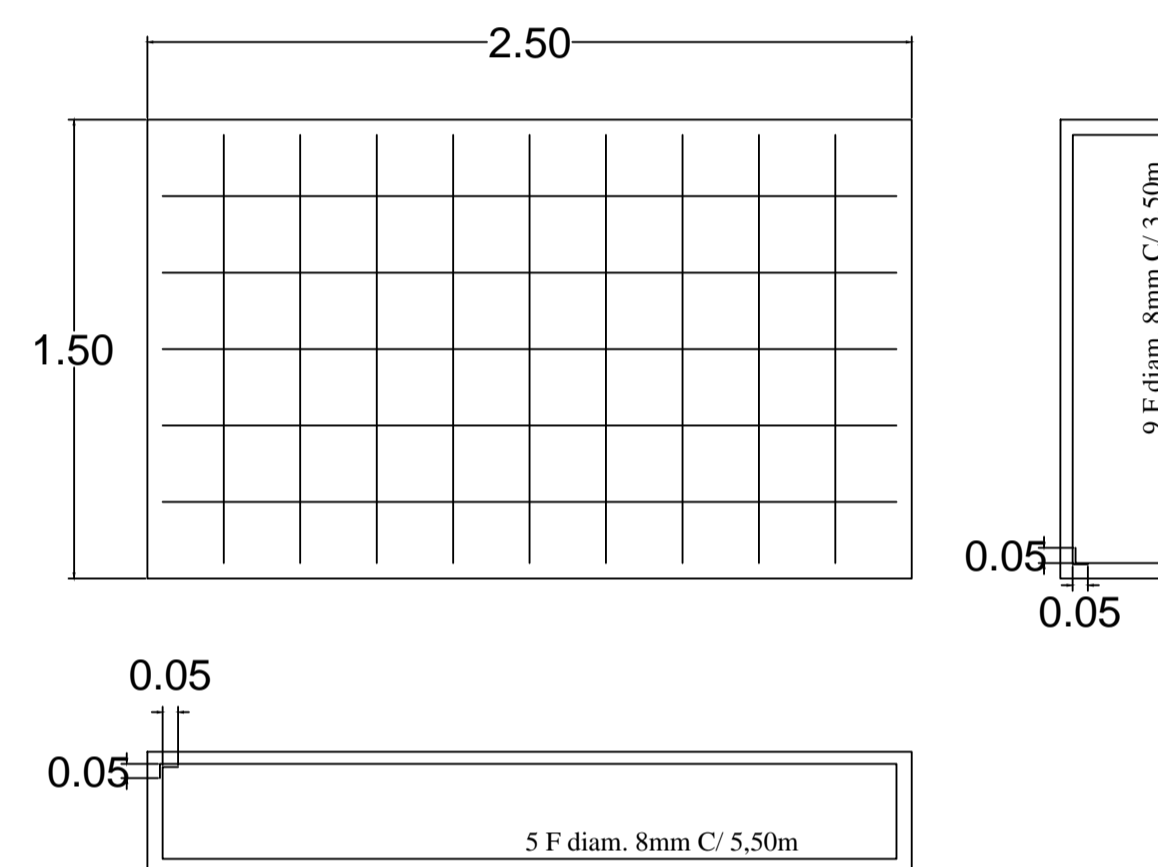

(1X) SAPATA (2,50X1,50X0,40)  
8 BROCAS DIAM. 20CM COM 3,00M

**PROJETO PORTAL DE ENTRADA  
DE SENADOR JOSE BENTO**

FOLHA 02/03  
ESCALA Indicada

PROJETO: PROJETO DE FUNDAÇÃO  
PROP.: PREFEITURA MUNICIPAL DE SENADOR JOSÉ BENTO  
LOCAL: RODOVIA FELICIO PASCOAL  
CENTRO  
SENADOR JOSÉ BENTO

SITUAÇÃO SEM ESCALA



DECLARO QUE A APROVAÇÃO DO PROJETO NÃO IMPLICA NO RECONHECIMENTO POR PARTE DA PREFEITURA DO DIREITO DE PROPRIEDADE DO TERRENO.

PROP.: PREFEITURA MUNICIPAL DE SENADOR JOSÉ BENTO

RT: ENG.: DARIAM JONNIS JOSÉ DA SILVA  
CREA:174.603/D